ΕΘΝΙΚΟ ΜΕΤΣΟΒΙΟ ΠΟΛΥΤΕΧΝΕΙΟ

ΔΙΑΤΜΗΜΑΤΙΚΟ ΠΡΟΓΡΑΜΜΑ ΜΕΤΑΠΤΥΧΙΑΚΩΝ ΣΠΟΥΔΩΝ ΣΧΕΔΙΑΣΜΟΣ ΚΑΙ ΚΑΤΑΣΚΕΥΗ ΥΠΟΓΕΙΩΝ ΕΡΓΩΝ

Στατιστική επεξεργασία στοιχείων αποφοίτησης από την έναρξη του προγράμματος

Συνεργαζόμενες Σχολές ΕΜΠ:

- **Μεταλλειολόγων – Μεταλλουργών Μηχανικών**
- **Πολιτικών Μηχανικών**
- **Αγρονόμων & Τοπογράφων Μηχανικών - Μηχανικών Γεωπληροφορικής**

Επιμέλεια: Βασίλης Μαρίνος
Αναπληρωτής Καθηγητής
Σχολή Πολιτικών Μηχανικών ΕΜΠ

Απόφοιτοι ΔΠΜΣ ΣΚΥΕ – Κατανομή ανά έτος

! Από την έναρξη του ΔΠΜΣ ΣΚΥΕ συνολικά 445 απόφοιτοι

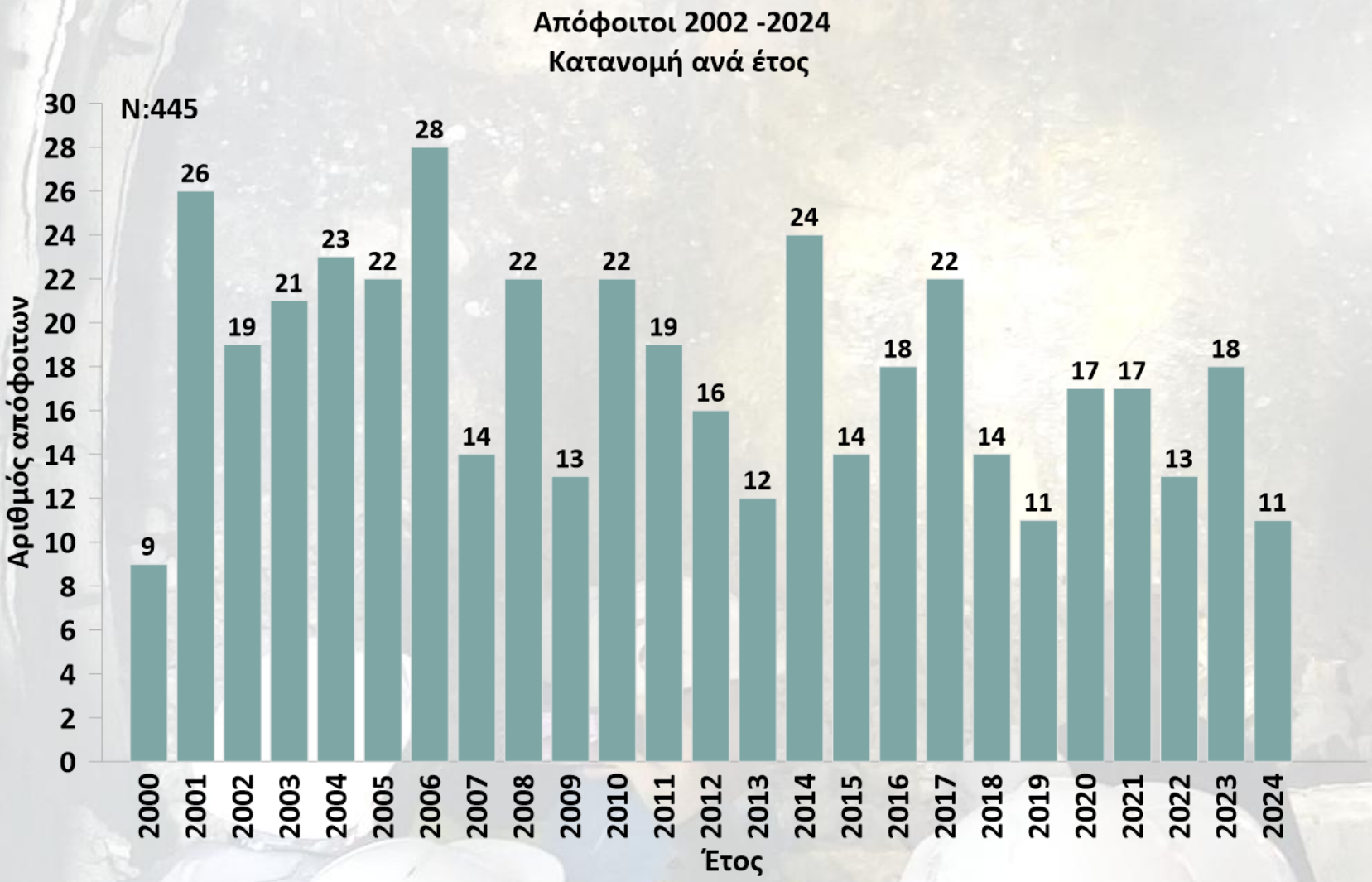

Απόφοιτοι ΔΠΜΣ ΣΚΥΕ – Πτυχιούχοι Σχολών/Τμημάτων

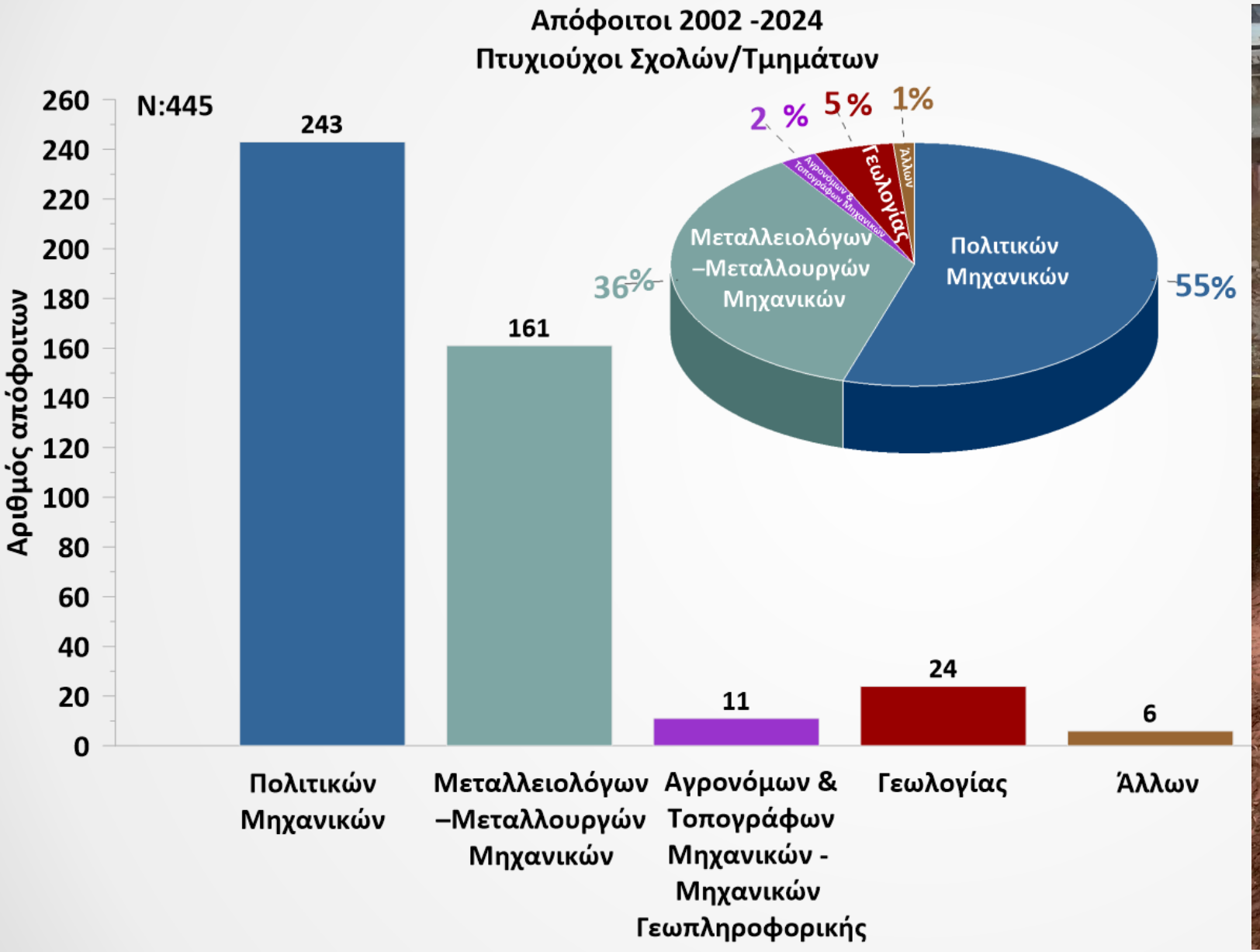

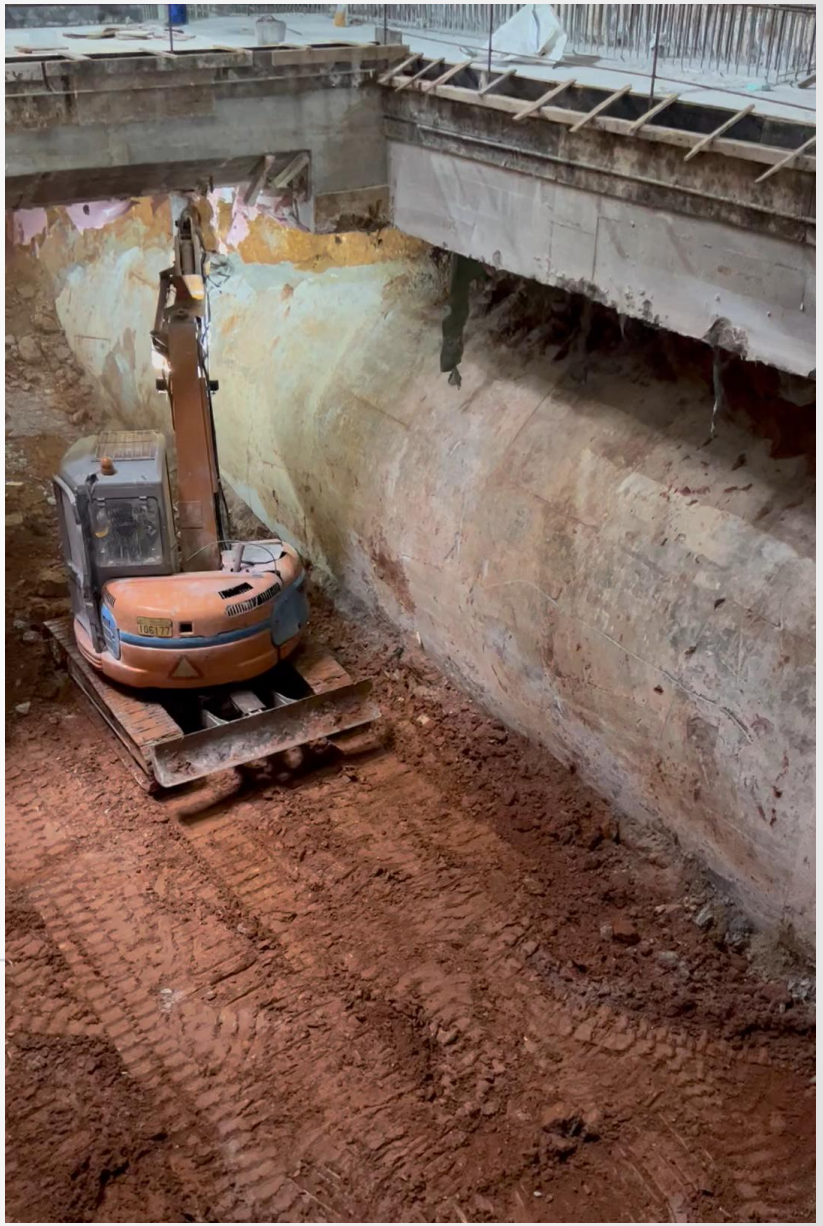

Απόφοιτοι ΔΠΜΣ ΣΚΥΕ – Κατανομή ανά έτος & Πτυχιούχοι Σχολών/Τμημάτων

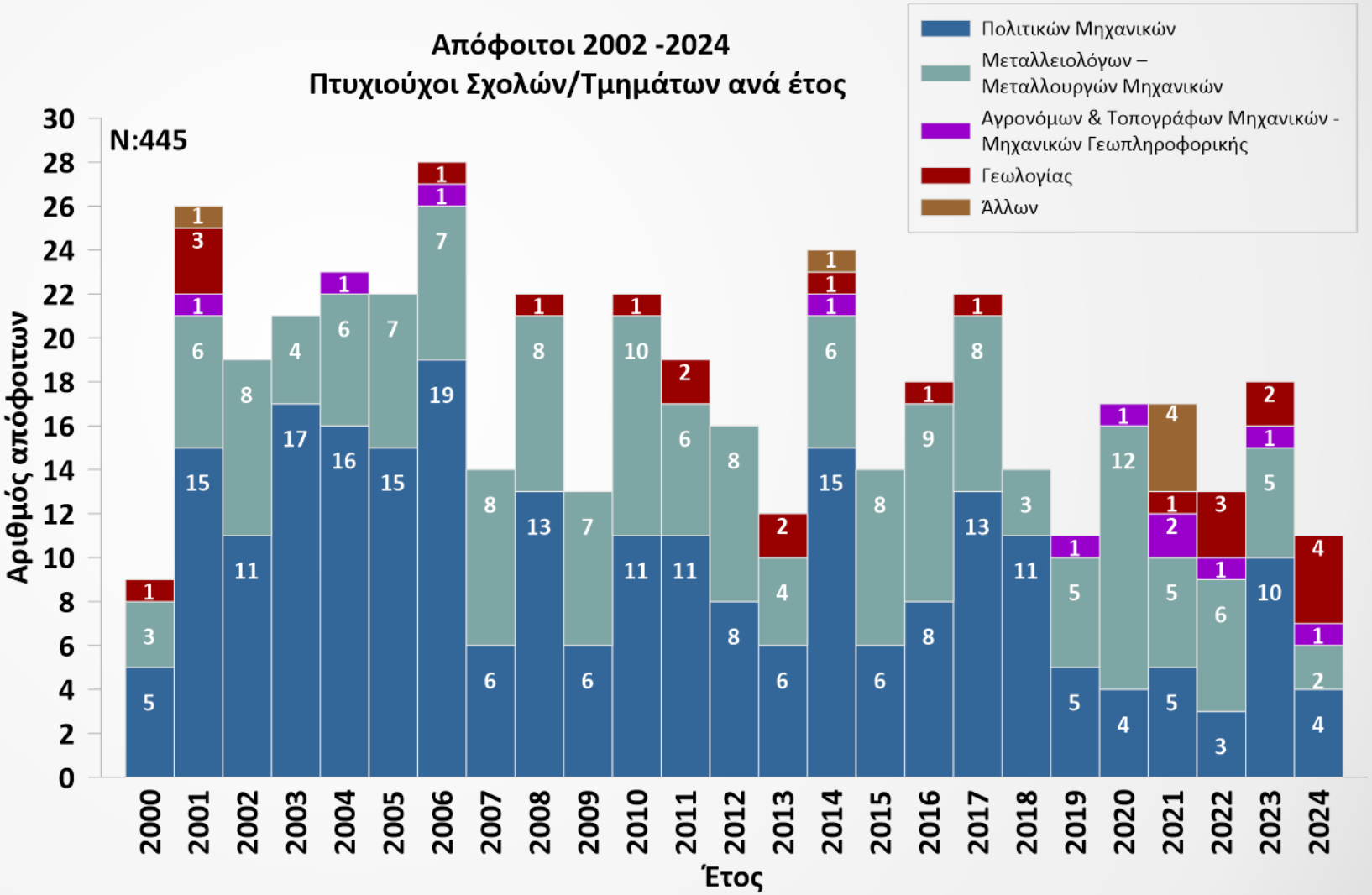

Απόφοιτοι ΔΠΜΣ ΣΚΥΕ – Πτυχιούχοι Πανεπιστημίων

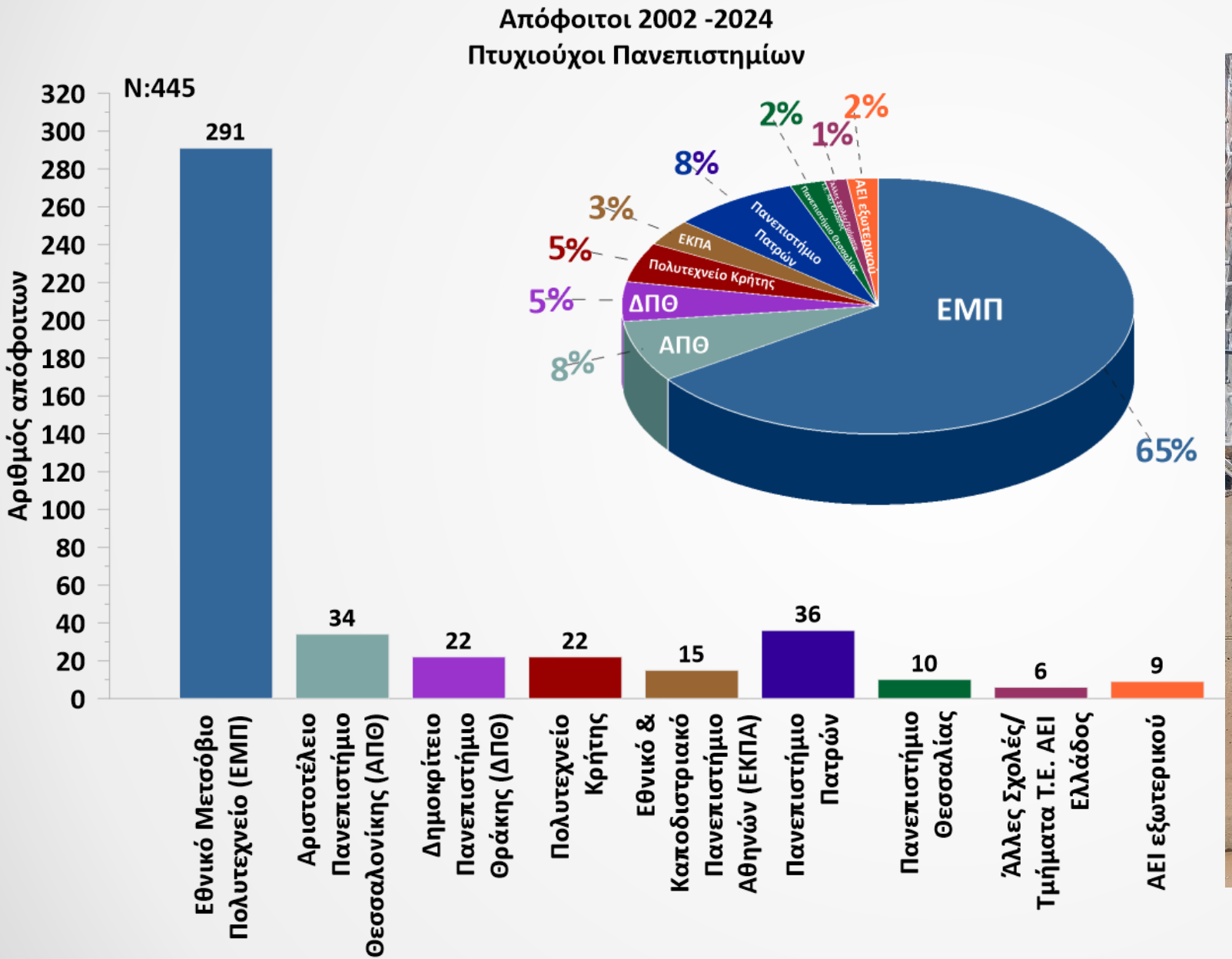

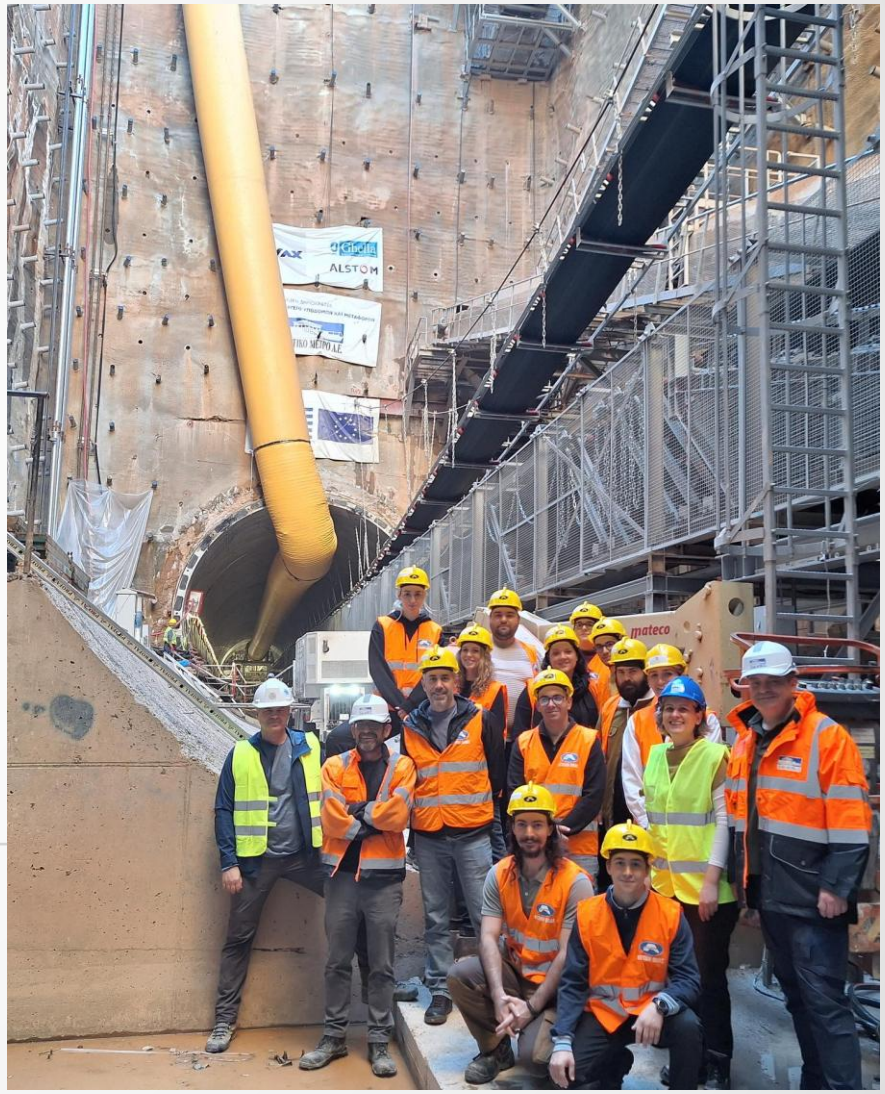

Απόφοιτοι Σχολής Πολιτικών Μηχανικών

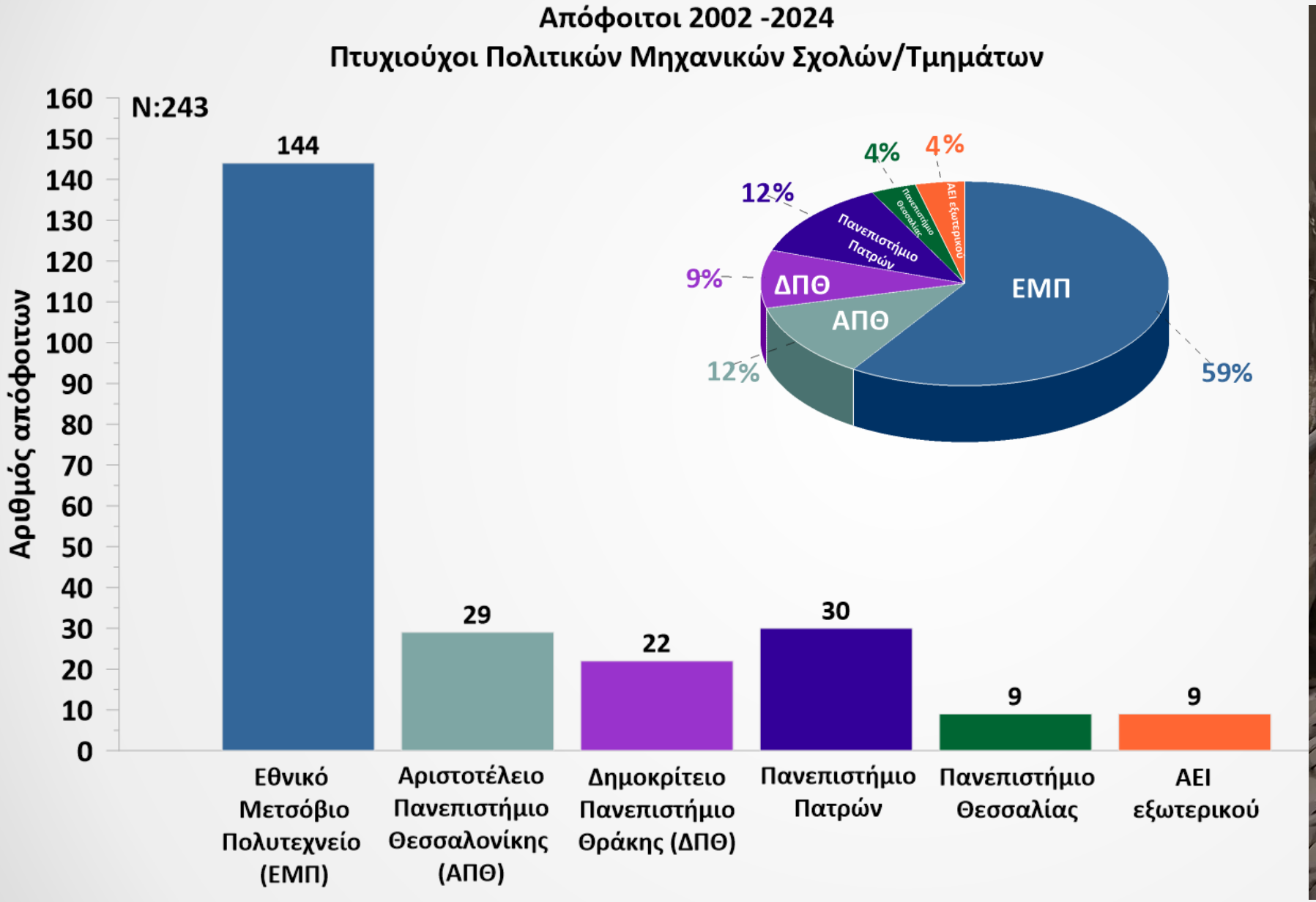

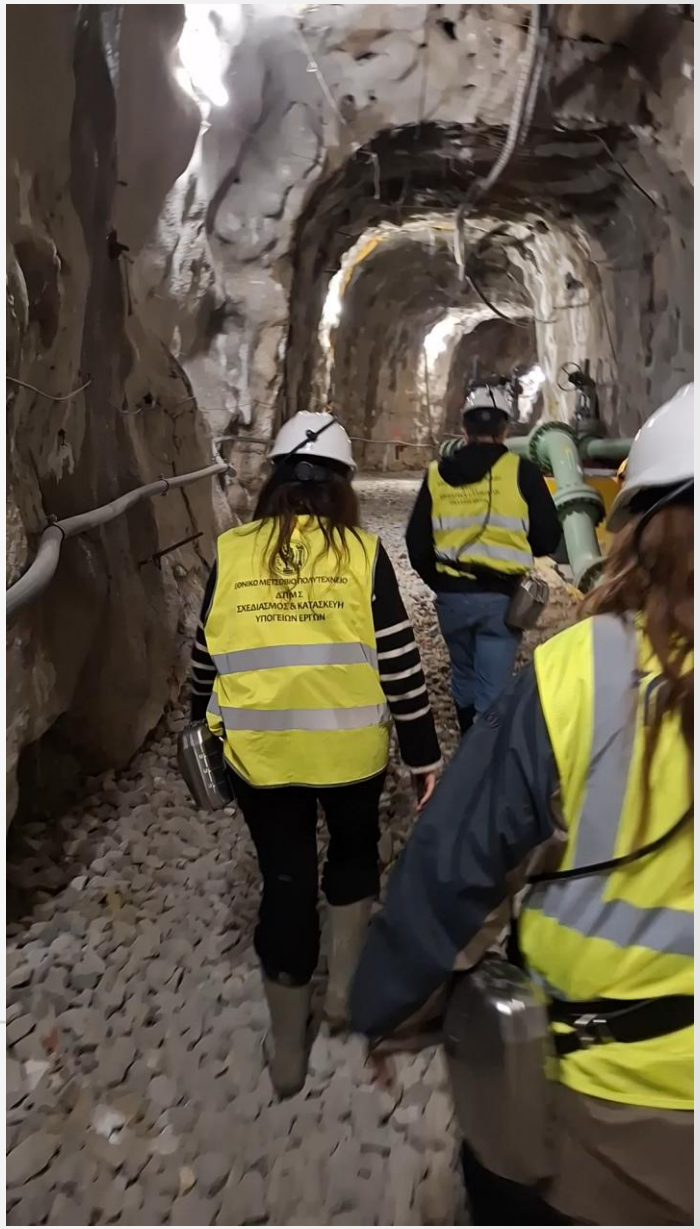

Απόφοιτοι Σχολής Μεταλλειολόγων – Μεταλλουργών Μηχανικών

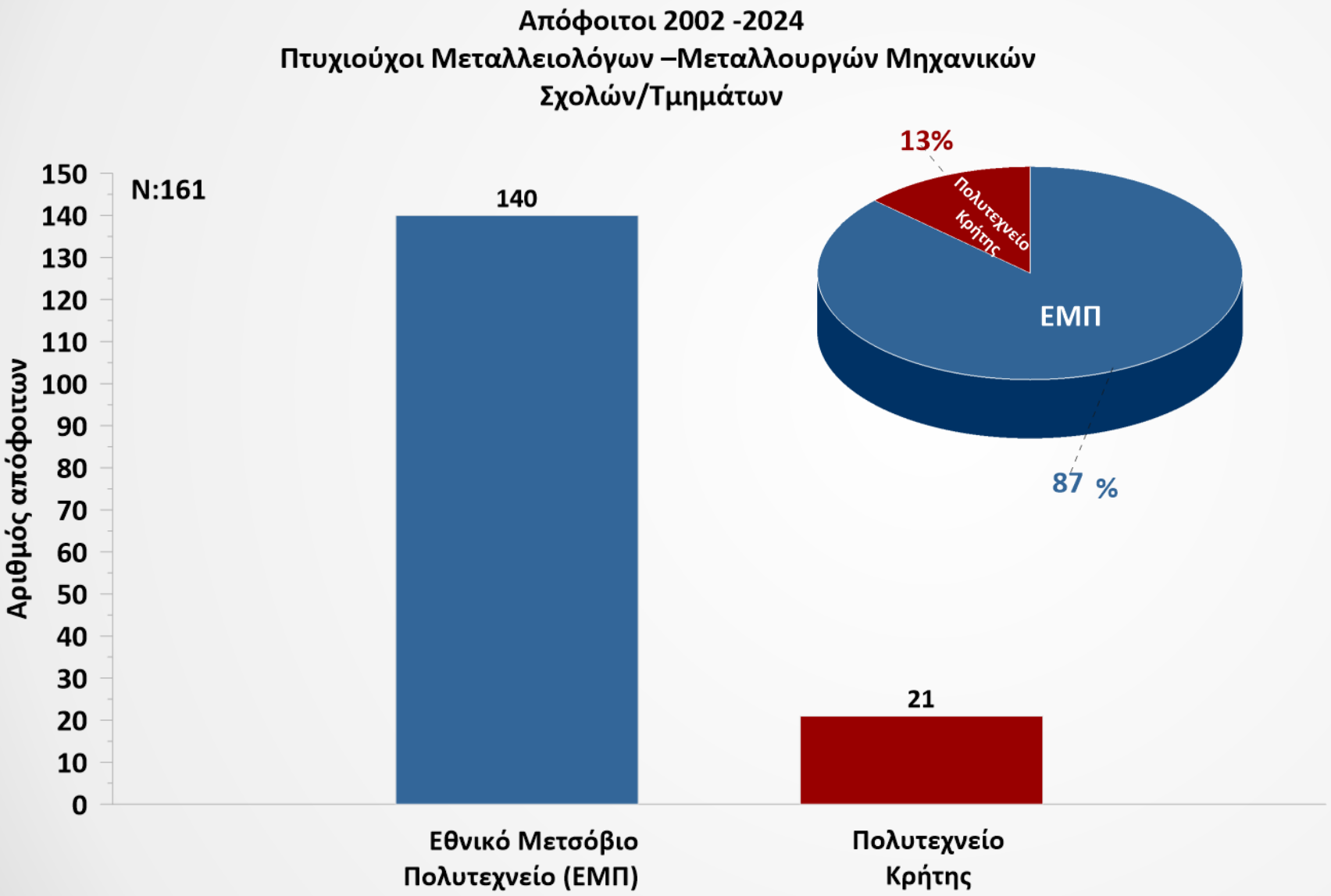

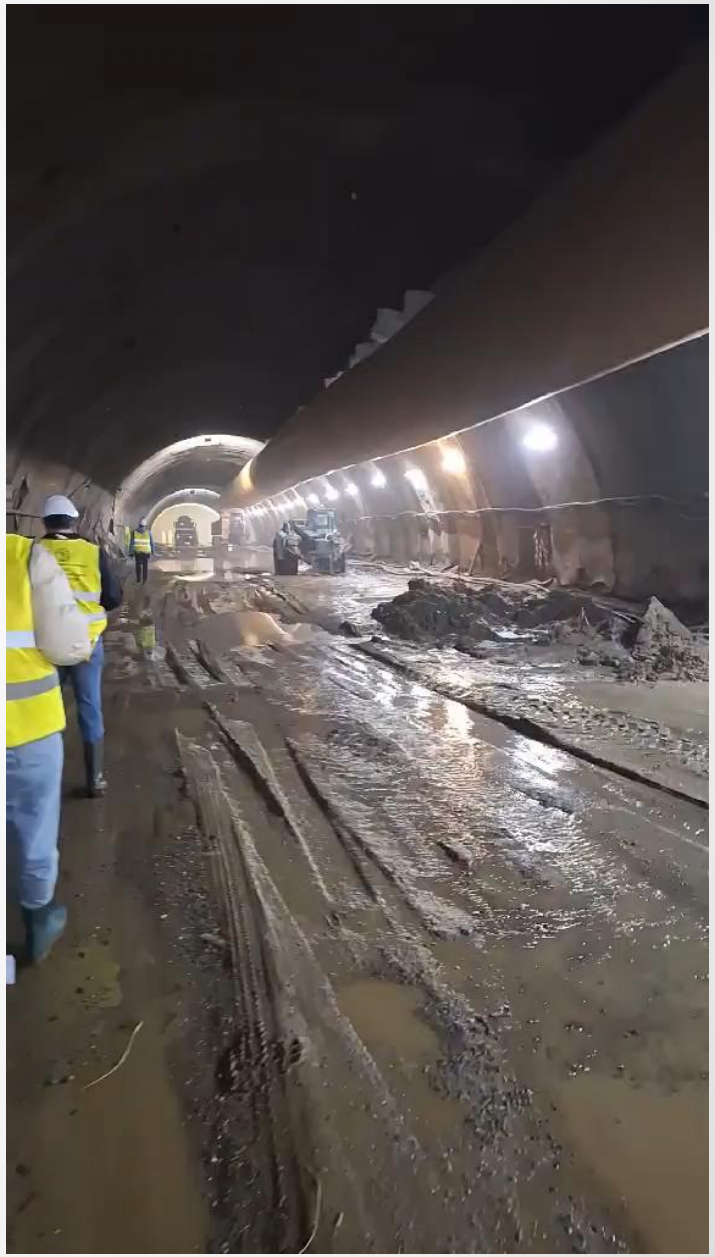

Απόφοιτοι Πτυχιούχοι Γεωλογίας Σχολών/ Τμημάτων

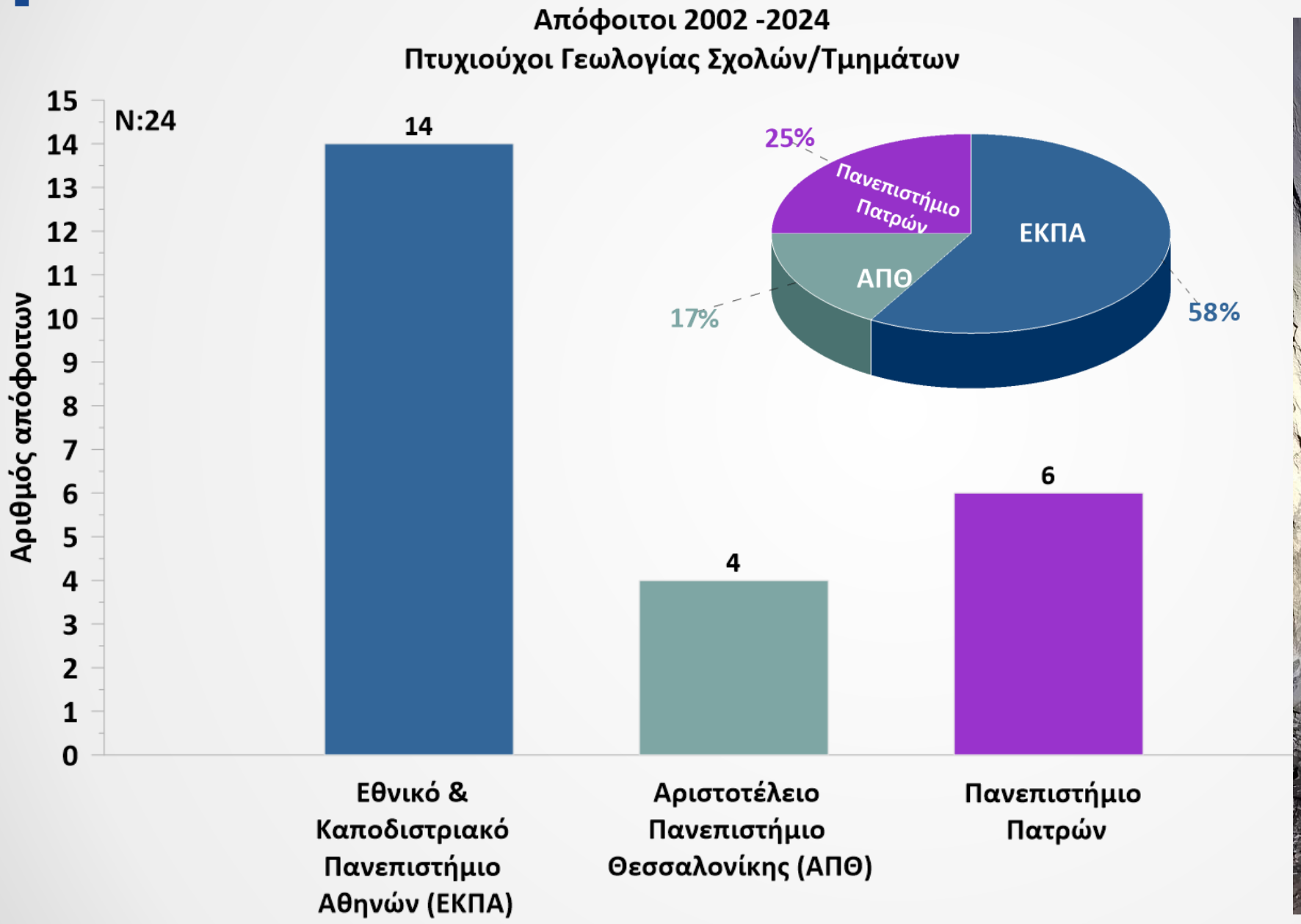

Απόφοιτοι ΔΠΜΣ ΣΚΥΕ – Ερωτηματολόγιο

Αποστολή συνδέσμου για τη συμπλήρωση ερωτηματολογίου σε όλους τους απόφοιτους του ΔΠΜΣ ΣΚΥΕ

Ερωτηματολόγιο Αποφοίτων Μεταπτυχιακού ΔΠΜΣ "ΣΚΥΕ"

Ερωτηματολόγιο για βίντεο προβολής του ΔΠΜΣ ΣΚΥΕ

*

Το ΔΠΜΣ "Σχεδιασμός και Κατασκευή Υπογείων Έργων" του Εθνικού Μετσόβιου Πολυτεχνείου διεξάγει έρευνα για τους απόφοιτούς του. Η έρευνα έχει ως στόχο να διερευνήσει τα κριτήρια επιλογής του συγκεκριμένου μεταπτυχιακού, την πορεία σας κατά τις σπουδές αυτές και την επαγγελματική σας διαδρομή ενώ τα αποτελέσματά της θα χρησιμοποιηθούν για την ενδεχόμενη βελτίωση του μεταπτυχιακού προγράμματος και προβολής του στην ευρύτερη ακαδημαϊκή, επαγγελματική και επιστημονική κοινότητα.

Οι απαντήσεις σας είναι **ανώνυμες και πλήρως εμπιστευτικές.** Η συμμετοχή σας είναι εθελοντική, και θα τηρηθούν όλες οι νομικές απαιτήσεις **της προστασίας δεδομένων***.

** Η έρευνα διενεργείται σύμφωνα με τις απαιτήσεις του Ευρωπαϊκού Γενικού Κανονισμού για την Προστασία Δεδομένων (GDPR), του νόμου της 10ης Μαΐου 2018 για την προστασία των προσωπικών δεδομένων, καθώς και της ισχύουσας εθνικής νομοθεσίας, Ν. 4624/2019 - ΦΕΚ 137/Α/29-8-2019.*

Εάν έχετε οποιεσδήποτε ερωτήσεις σχετικά με την έρευνα, επικοινωνήστε με *την γραμματεία του μεταπτυχιακού στο* metaptyhiako@metal.ntua.gr:

Πως μάθατε για το ΔΠΜΣ ΣΚΥΕ

- Από μέλη ΔΕΠ της Σχολης μου
- Από προηγούμενους αποφοίτους
- Από άλλους φίλους/επαγγελματίες
- Από δράσεις ΔΠΜΣ / ιστοσελίδα, κλπ
- Άλλο...

Θα συνιστούσατε το πρόγραμμα σε υποψήφιους φοιτητές;

- Ναι
- Όχι

Πώς θα βαθμολογούσατε το μαθησιακό περιβάλλον (τάξεις, βιβλιοθήκες, εργαστήρια) σε μια κλίμακα από 1-10;

1	2	3	4	5	6	7	8	9	10
○	○	○	○	○	○	○	○	○	○

Ποιος ήταν ο λόγος που αποφασίσατε να κάνετε αίτηση για μεταπτυχιακές σπουδές;

- Επαγγελματική ανέλιξη στον Ιδιωτικό τομέα
- Απόκτηση μορίων για διορισμό/προαγωγή στον Δημόσιο τομέα
- Ακαδημαϊκή καριέρα
- Εσωτερική ανάγκη/επιθυμία για διάλειμμα από εργασία και συμμετοχή εκ νέου στη διαδικασία της μά...
- Δεν εργαζόσασταν και είχατε ελεύθερο χρόνο
- Ερευνητικούς λόγους
- Άλλο...

Ποιος ήταν ο βασικός λόγος που επιλέξατε το ΔΠΜΣ ΣΚΥΕ;

- Για ενασχόληση στον κατασκευαστικό/μελετητικό κλάδο των σηράγγων και γενικότερα των τεχνικώ...
- Για διεύρυνση γνώσεων στο πλαίσιο της δια βίου μάθησης
- Ηταν η πλησιέστερη επιλογή στα επιστημονικά μου ενδιαφέροντα από τα διαθέσιμα μεταπτυχιακά πρ...
- Για να ακολουθήσω ακαδημαϊκή πορεία (διδακτορικές σπουδές, συμμετοχή σε ερευνητικά προγράμμα...
- Για επαγγελματική ανέλιξη

Απόφοιτοι ΔΠΜΣ ΣΚΥΕ – Απαντήσεις Ερωτηματολόγιο

Απάντησαν 125 απόφοιτοι
122 έδωσαν τη συγκατάθεσή για την επεξεργασία των απαντήσεών τους στο ερωτηματολόγιο

Ποια δεξιότητα θεωρείτε πιο σημαντική που αποκτήσατε κατά τη διάρκεια του μεταπτυχιακού;

89 απαντήσεις

- Γεωτεχνικές γνώσεις
- Η δυνατότητα να μπορώ να συντάξω το τεχνικό αντικείμενο μιας μελέτης σήραγγας από το προκαταρκτικό μέχρι το τελικό στάδιο. Κατάλαβα όλα τα προαπαιτούμενα, τα στάδια και τις ειδικότητες που πρέπει να συνεργαστούν στις μελέτες σηράγγων (εφάρμοσα τη γνώση κατ' επέκταση και σε μελέτες άλλων τεχνικών έργων).
- Τρόπος σκέψης
- Κατανόηση διαφορών μεταξύ θεωρητικής γνώσης και πρακτικής εφαρμογής.
- Διεπιστημονική συνεργασία και επικοινωνία
- Η κατανόηση γεωτεχνικών προβλημάτων από τη θεωρητική στην πρακτική προσέγγιση
- Ανάλυση και Διαστασιολόγηση Σηράγγων, Εξοικίωση με γεωτεχνικές παραμέτρους σχεδιασμού
- Την ανάπτυξη τρόπου σκέψης επίλυσης προβΔΕΣ ΤΟΝ ΝΕΟ ΗΛΕΚΤΡΟΝΙΚΟ ΛΟΓΑΡΙΑΣΜΟ ΓΙΑ ΤΟΝ

Εάν εργάζεστε ως ελεύθερος επαγγελματίας αναφέρατε τα αντικείμενα εργασίας με τα οποία απασχολείστε.

25 απαντήσεις

- Πραγματογνωμοσύνες / Επιπρογνωμοσύνες Τεχνικών Έργων
- Παράλληλη απασχόληση με γεωτεχνικές μελέτες ως ελεύθερος επαγγελματίας.
- Γεωτεχνικές μελέτες Δημοσίου, άλλες μελέτες Δημοσίου (πχ μελέτες που απαιτούν την χρήση GIS)
- ΓΕΩΤΕΧΝΙΚΗ ΜΗΧΑΝΙΚΗ / ΜΕΤΑΛΛΕΥΤΙΚΗ
- 3Δ Αριθμητικές Αναλύσεις Σηράγγων
- ΕΚΔΟΣΗ ΟΙΚΟΔΟΜΙΚΩΝ ΑΔΕΙΩΝ - ΜΕΛΕΤΗ - ΕΠΙΒΛΕΨΗ - ΚΑΤΑΣΚΕΥΗ
- Στην εν γένει παρκολούθηση ΚΑΤΑΣΚΕΥΗΣ Δημοσίων και Ιδιωτικών έργων
- ΜΗΧΑΝΙΚΟΣ ΔΙΑΝΟΙΞΗΣ ΥΠΟΓΕΙΩΝ ΕΡΓΩΝ. ΣΥΜΒΟΥΛΟΣ ΑΣΦΑΛΕΙΑΣ.
- ΕΠΙΒΛΕΨΗ ΛΑΤΟΜΕΙΩΝ ΚΑΙ ΥΠΗΡΕΣΙΕΣ ΤΕΧΝΙΚΟΥ ΣΥΜΒΟΥΛΟΥ

Πώς θα χαρακτηρίζατε με 1 πρόταση το ΔΠΜΣ / ή αν θέλετε να σημειώσετε οτιδήποτε άλλο

80 απαντήσεις

- Ανεπανάληπτη εμπειρία.
- Αξιόλογη επιστημονική κατάρτιση
- Χρήσιμο, περιέχει πολλές πληροφορίες & γνώσεις αλλά κάπως μακριά από το εργασιακό περιβάλλον, κυρίως εκτός Ελλάδος.

Απαντήσεις Ερωτηματολόγιο – Κριτήρια Επιλογής ΔΠΜΣ ΣΚΥΕ

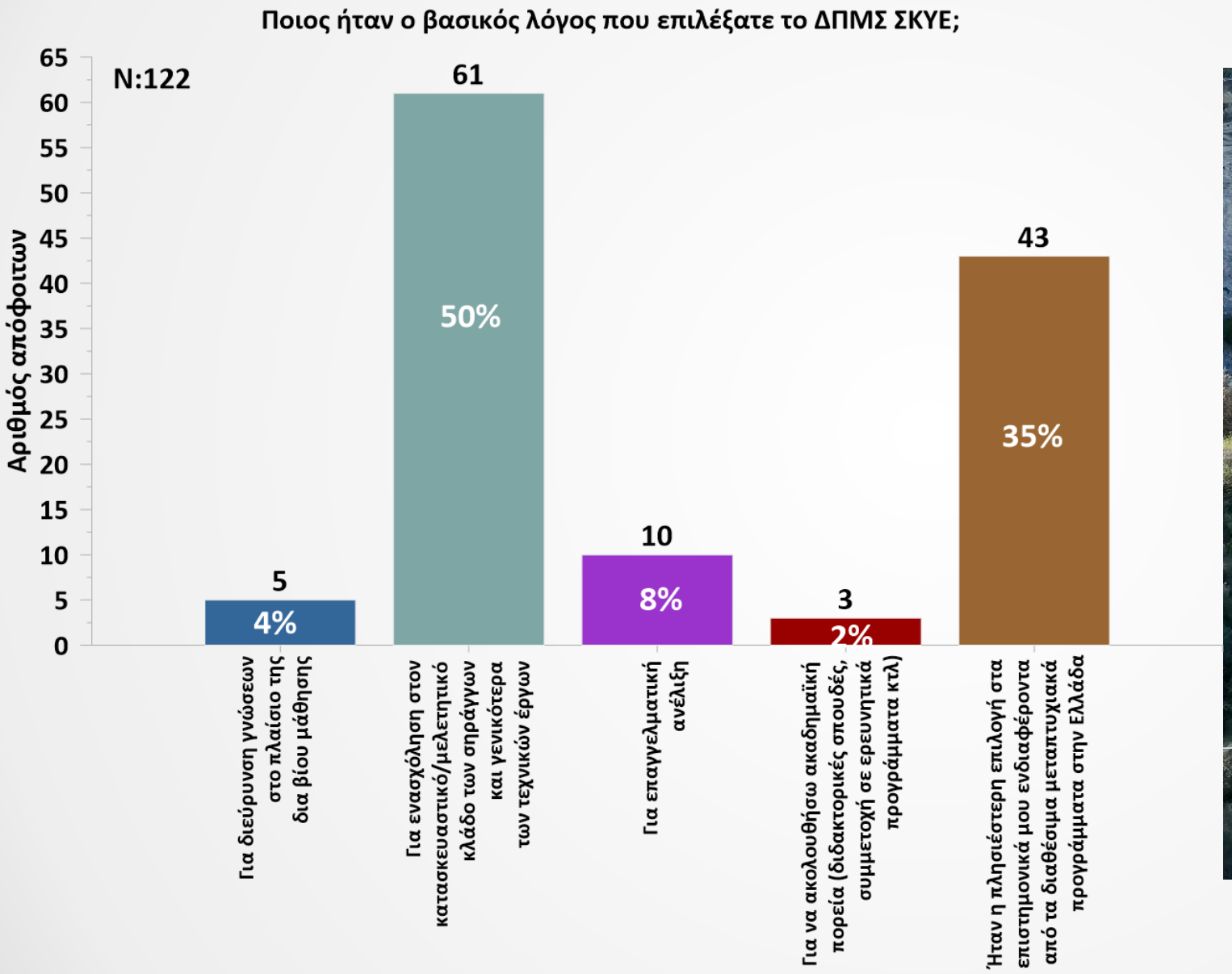

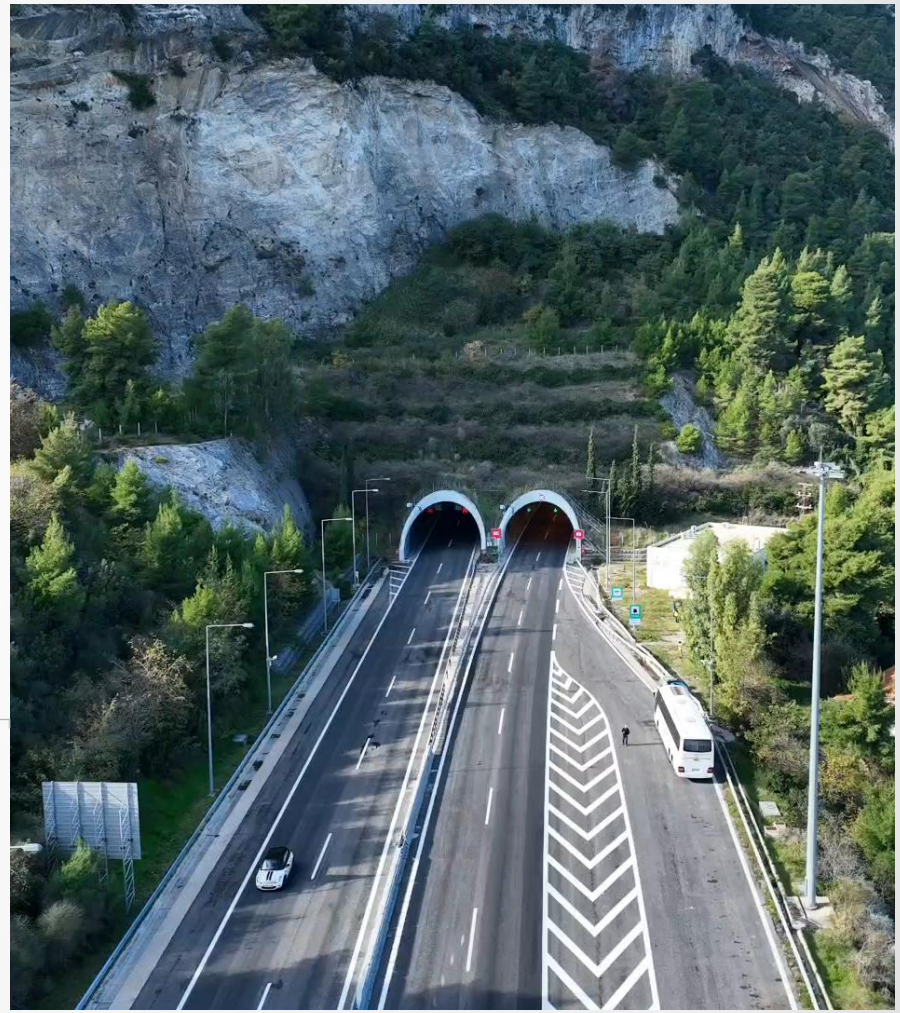

Απαντήσεις Ερωτηματολόγιο – Πρόγραμμα Σπουδών

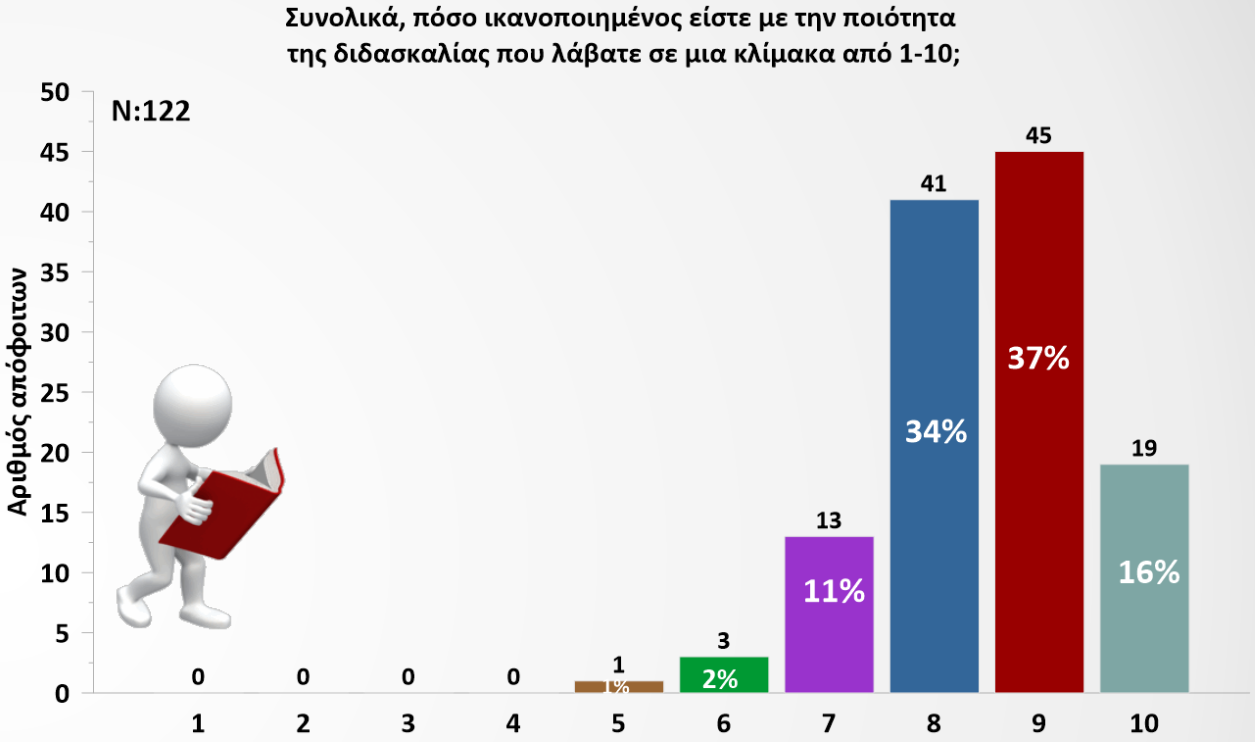

Απαντήσεις Ερωτηματολόγιο – Πρόγραμμα Σπουδών

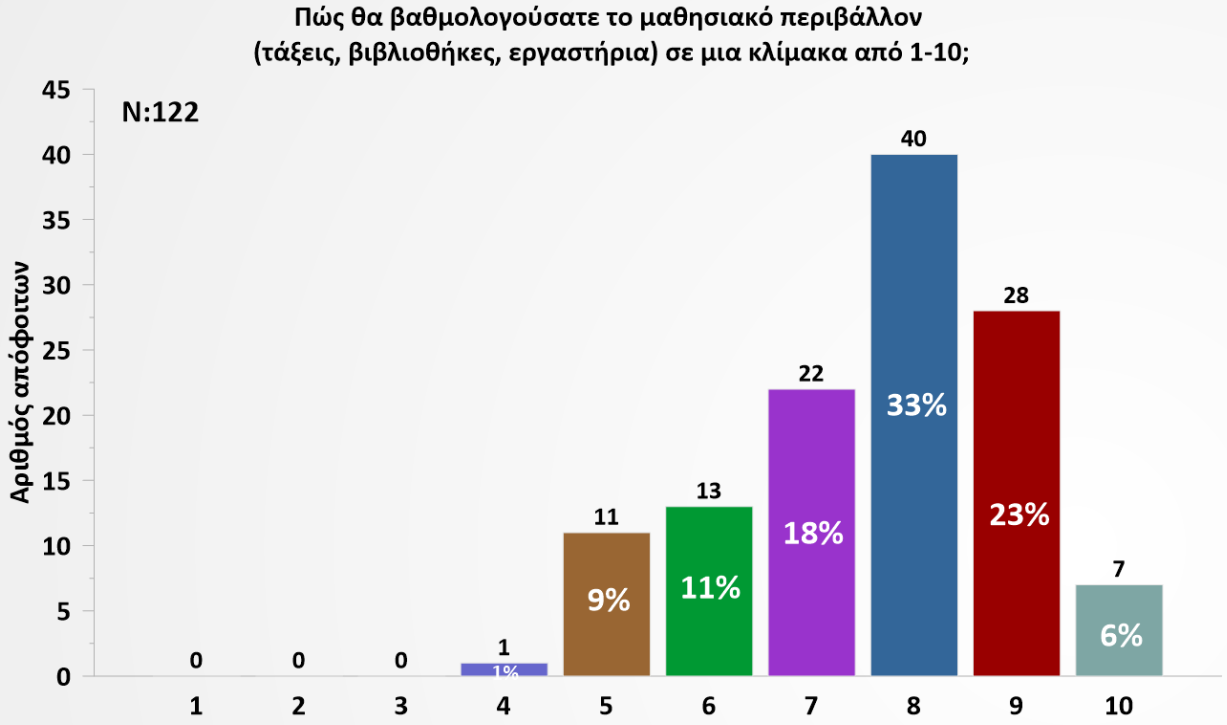

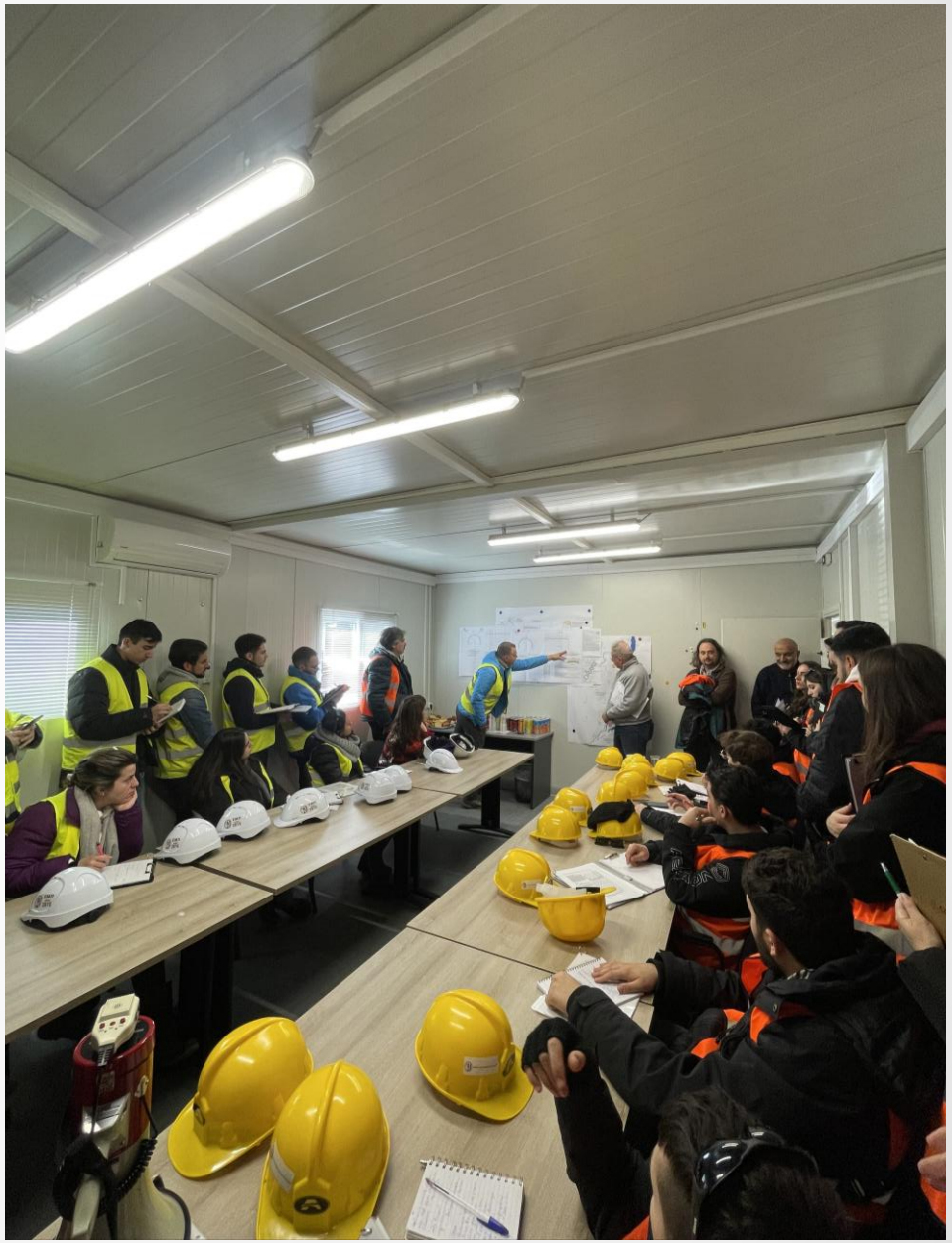

Απαντήσεις Ερωτηματολόγιο – Πρόγραμμα Σπουδών

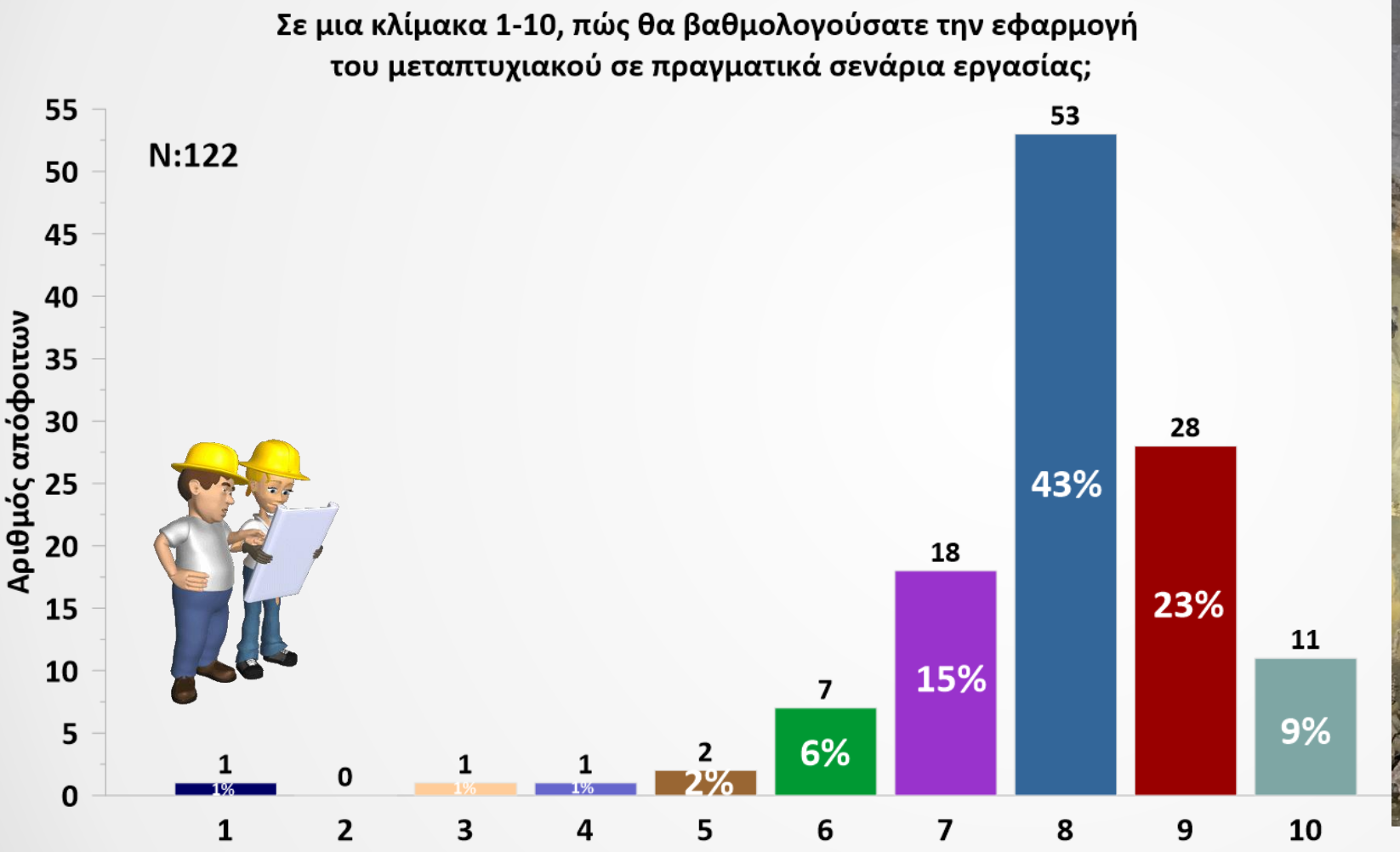

Απαντήσεις Ερωτηματολόγιο – Διάρκεια Σπουδών

Απαντήσεις Ερωτηματολόγιο – Μεγαλύτερο όφελος

Ποιο είναι το μεγαλύτερο όφελος που αποκομίσατε από το ΔΠΜΣ ΣΚΥΕ;

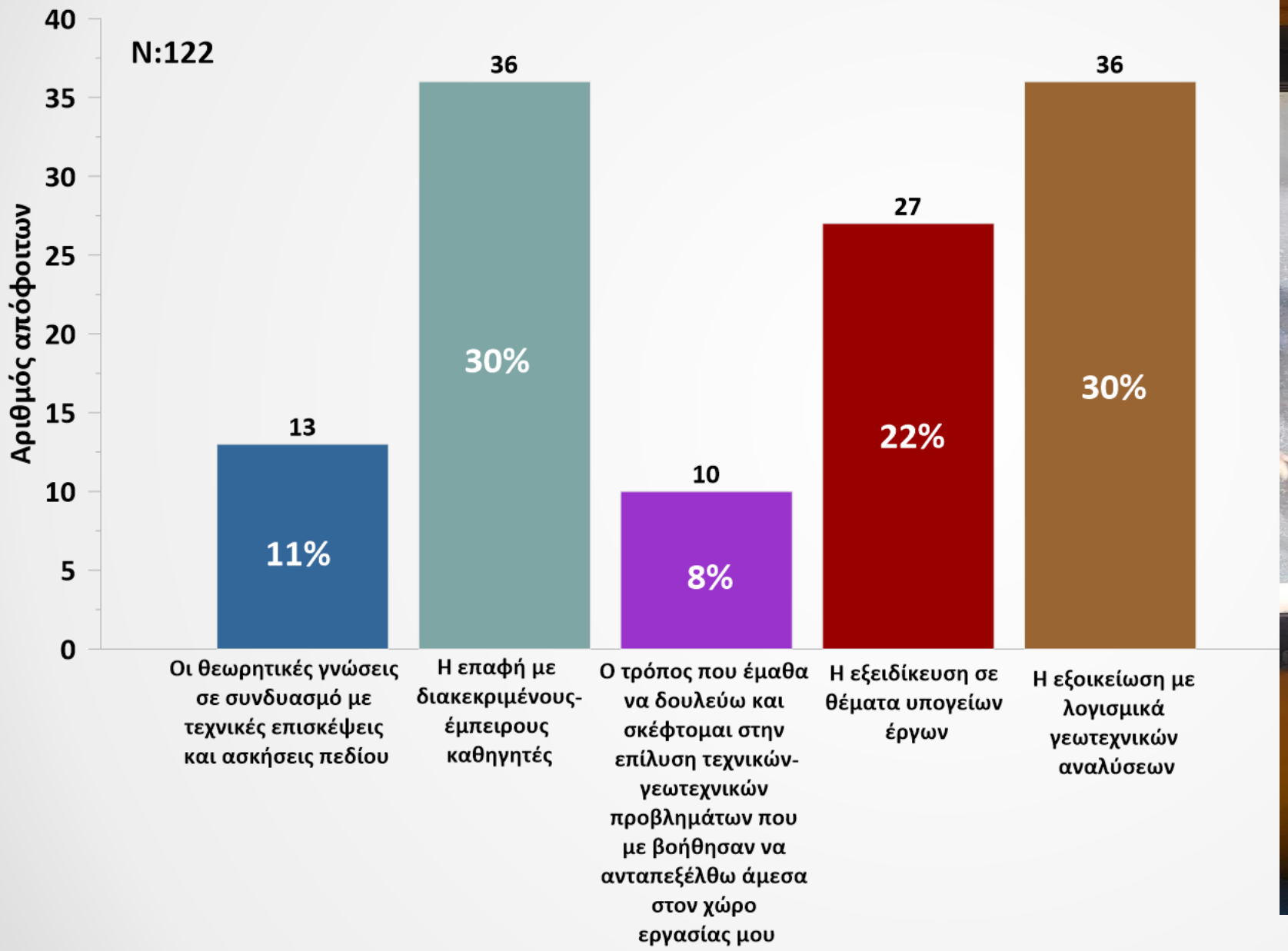

Απαντήσεις Ερωτηματολόγιο – Επαγγελματική ανέλιξη

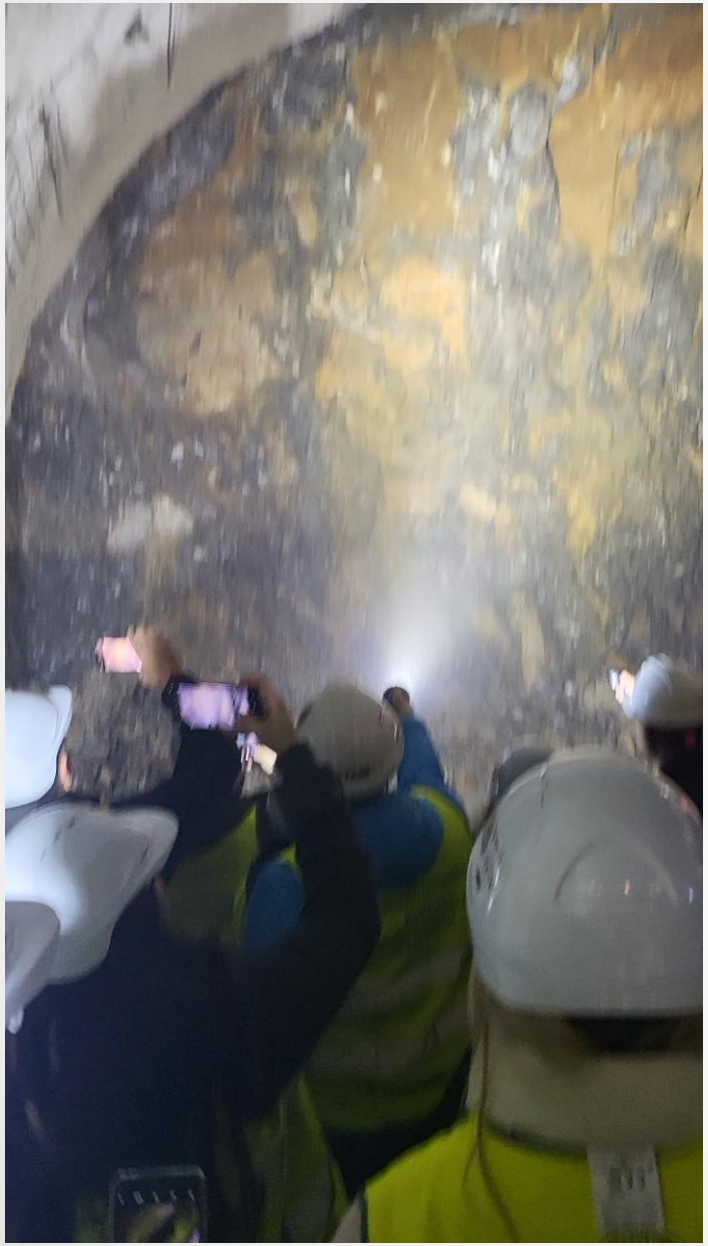

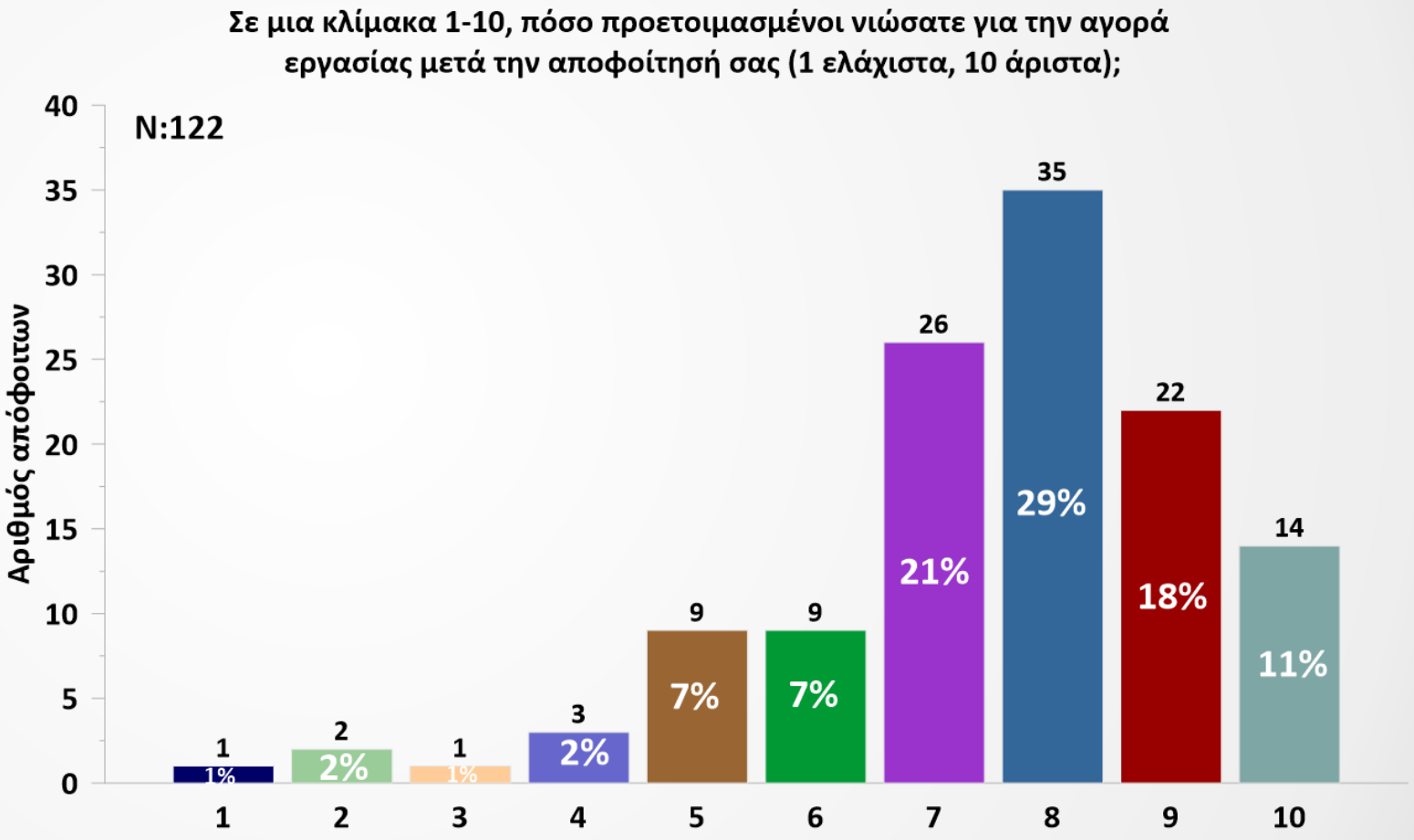

Απαντήσεις Ερωτηματολόγιο – Επαγγελματική ανέλιξη

Πόσο γρήγορα μετά την απόκτηση του μεταπτυχιακού σας διπλώματος στο ΔΠΜΣ ΣΚΥΕ βρήκατε απασχόληση συναφή με το αντικείμενο προπτυχιακών/μεταπτυχιακών σπουδών σας;

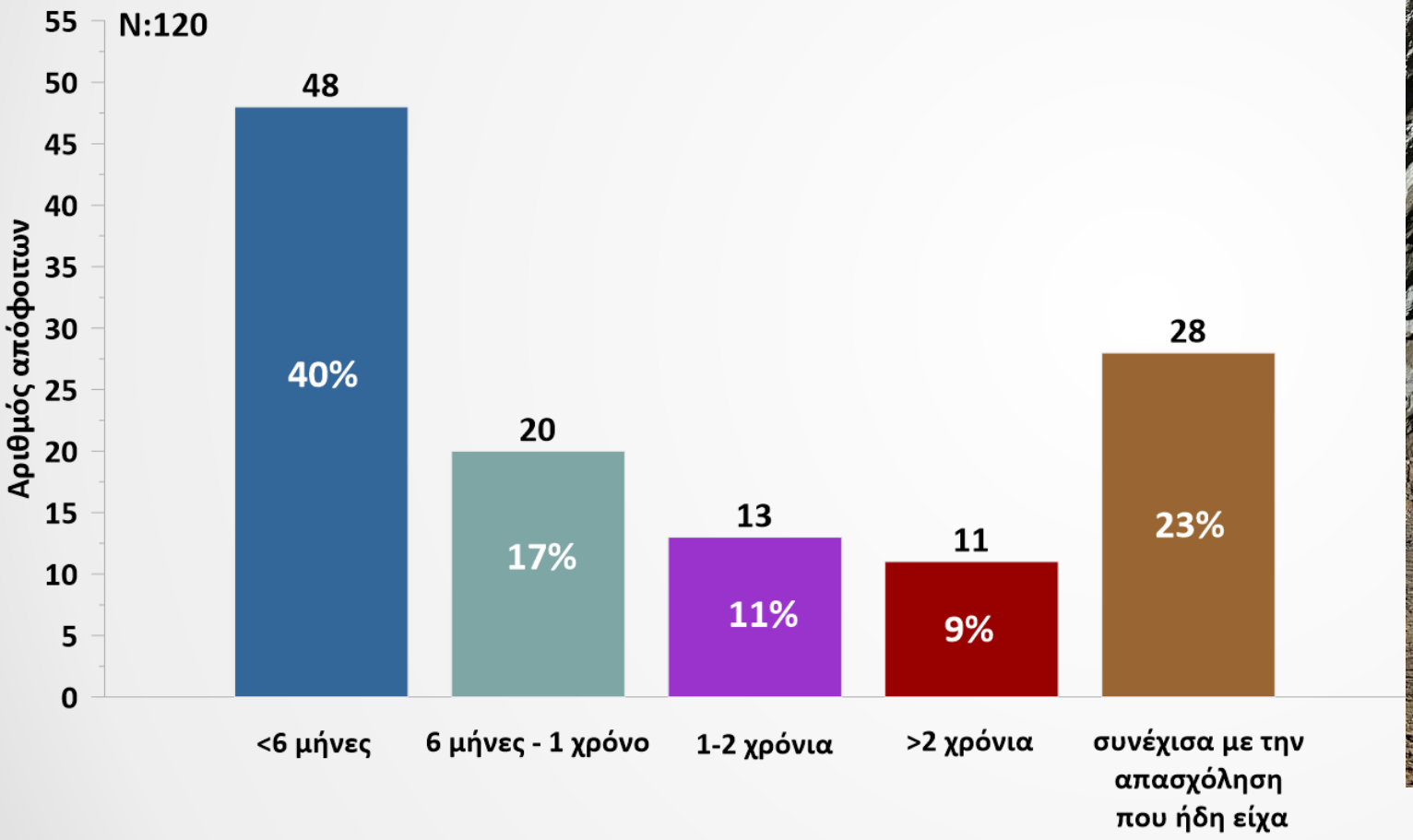

Απαντήσεις Ερωτηματολόγιο – Επαγγελματική ανέλιξη

Απαντήσεις Ερωτηματολόγιο – Επαγγελματική ανέλιξη

Αμέσως μετά την ολοκλήρωση των μεταπτυχιακών σας σπουδών στο ΔΠΜΣ ΣΚΥΕ:

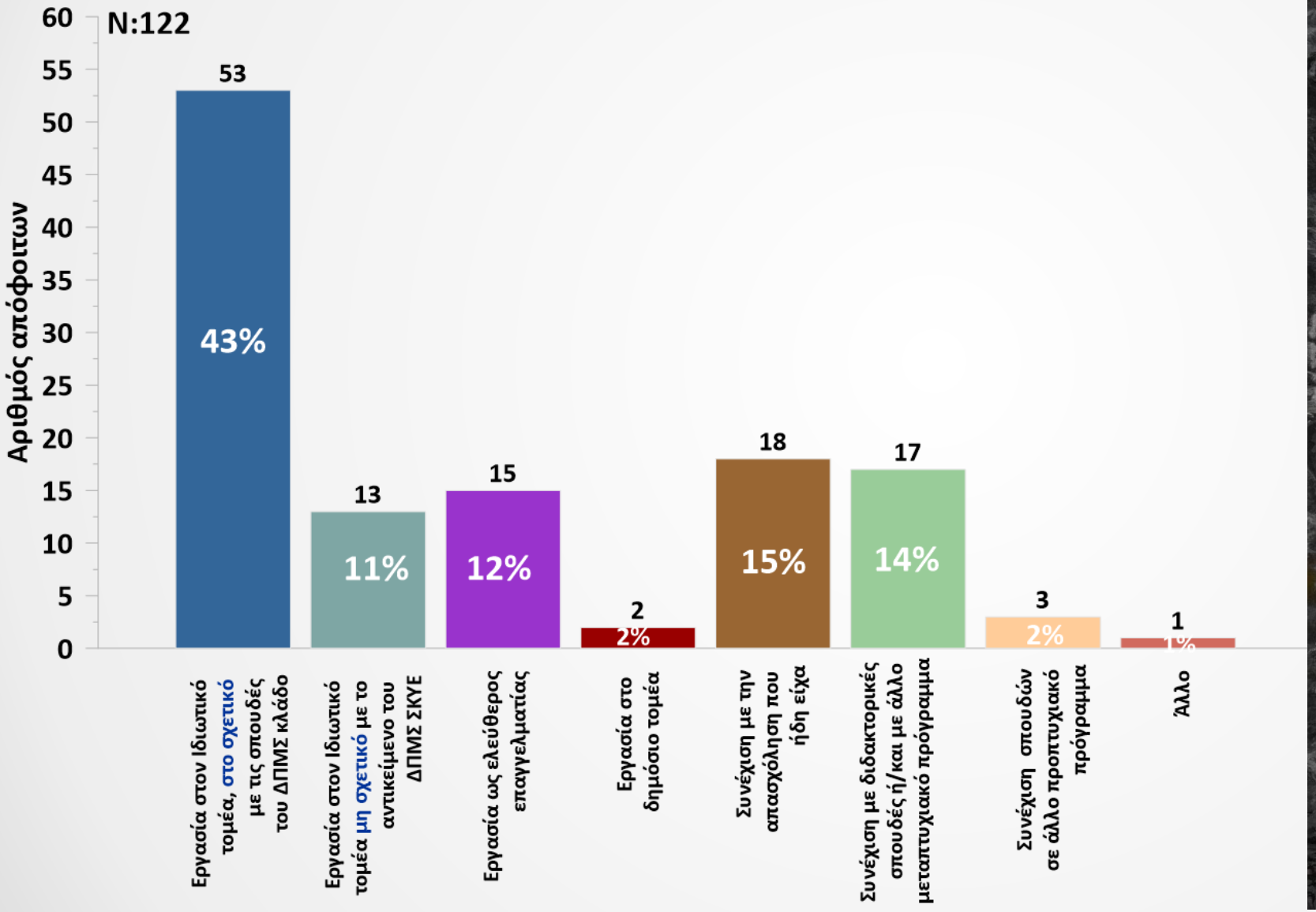

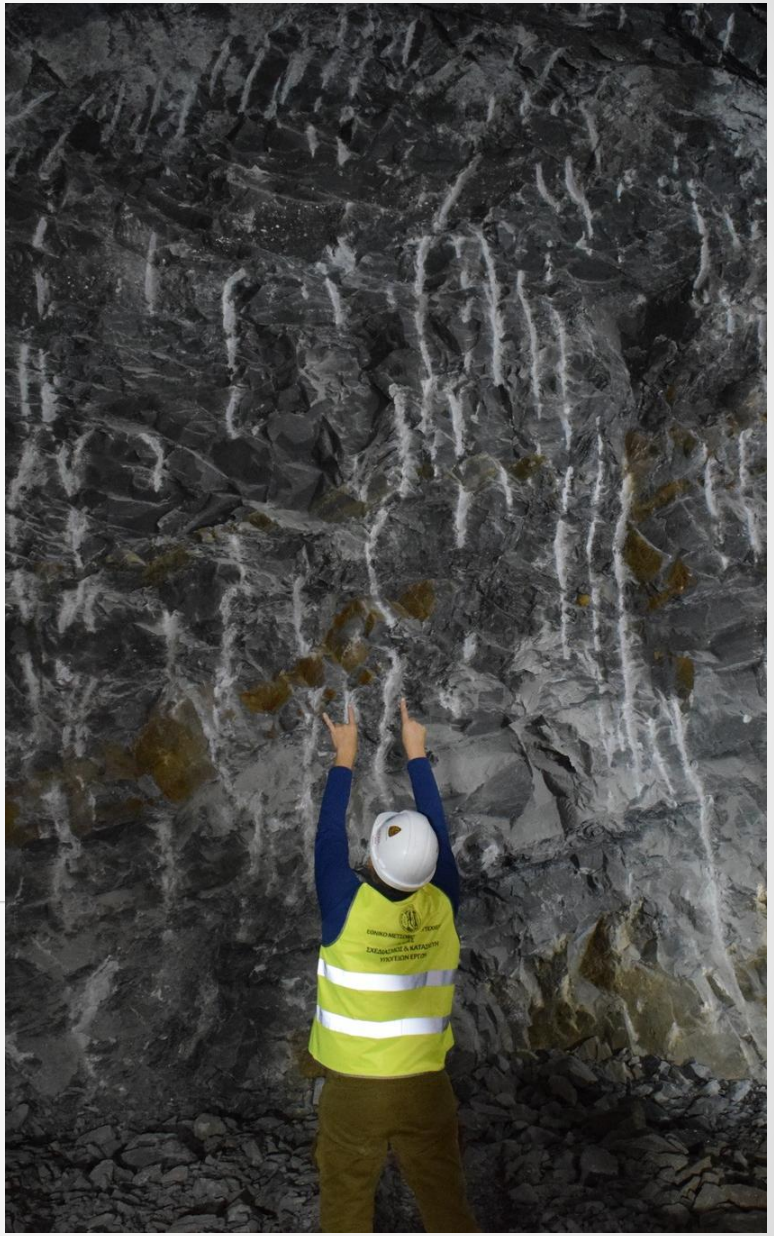

Απαντήσεις Ερωτηματολόγιο – Επαγγελματική ανέλιξη

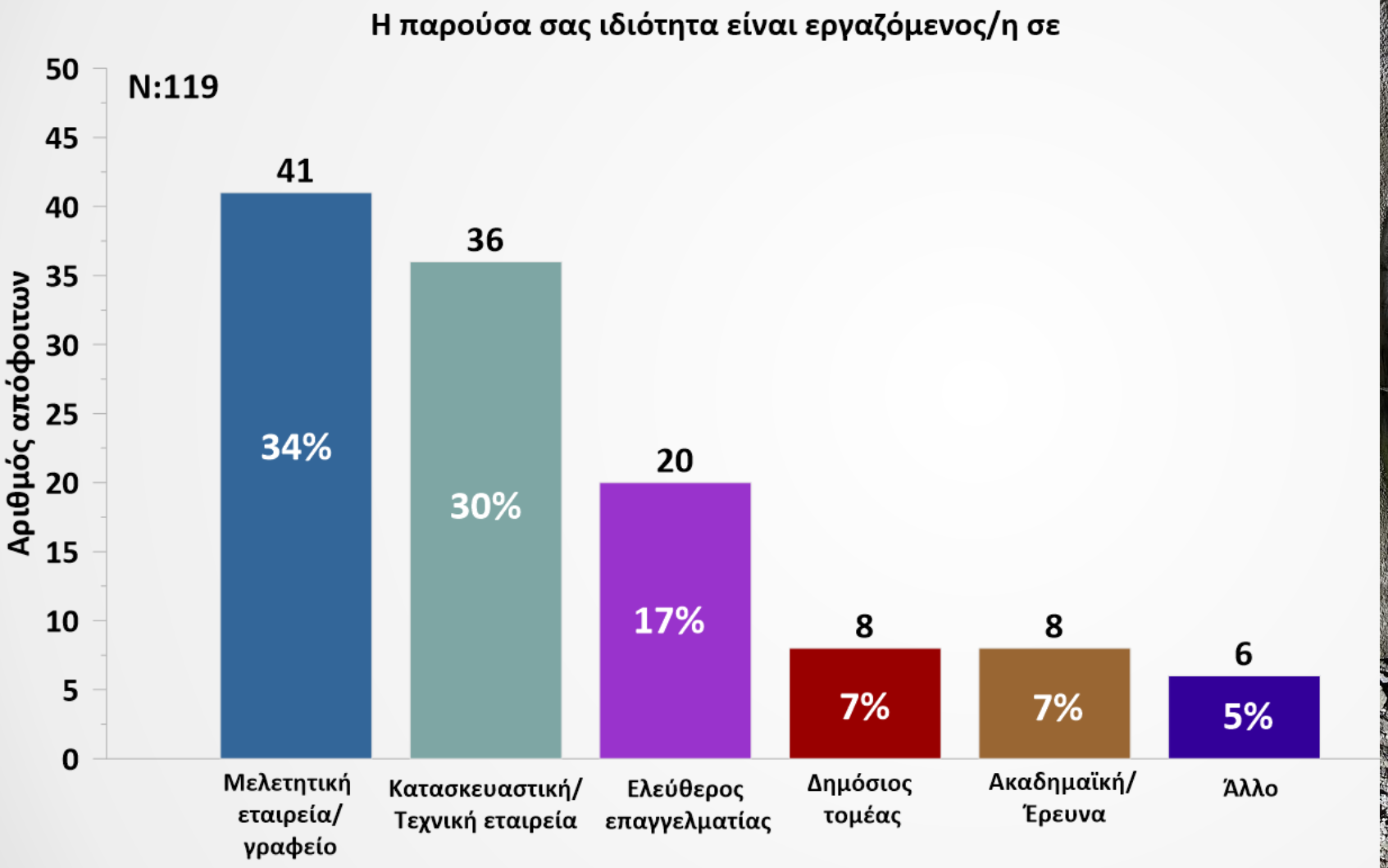

Απαντήσεις Ερωτηματολόγιο – Επαγγελματική ανέλιξη

Σε ποιους τομείς βρήκατε απασχόληση μετά την απόκτηση του τίτλου σπουδών του ΔΠΜΣ ΣΚΥΕ;

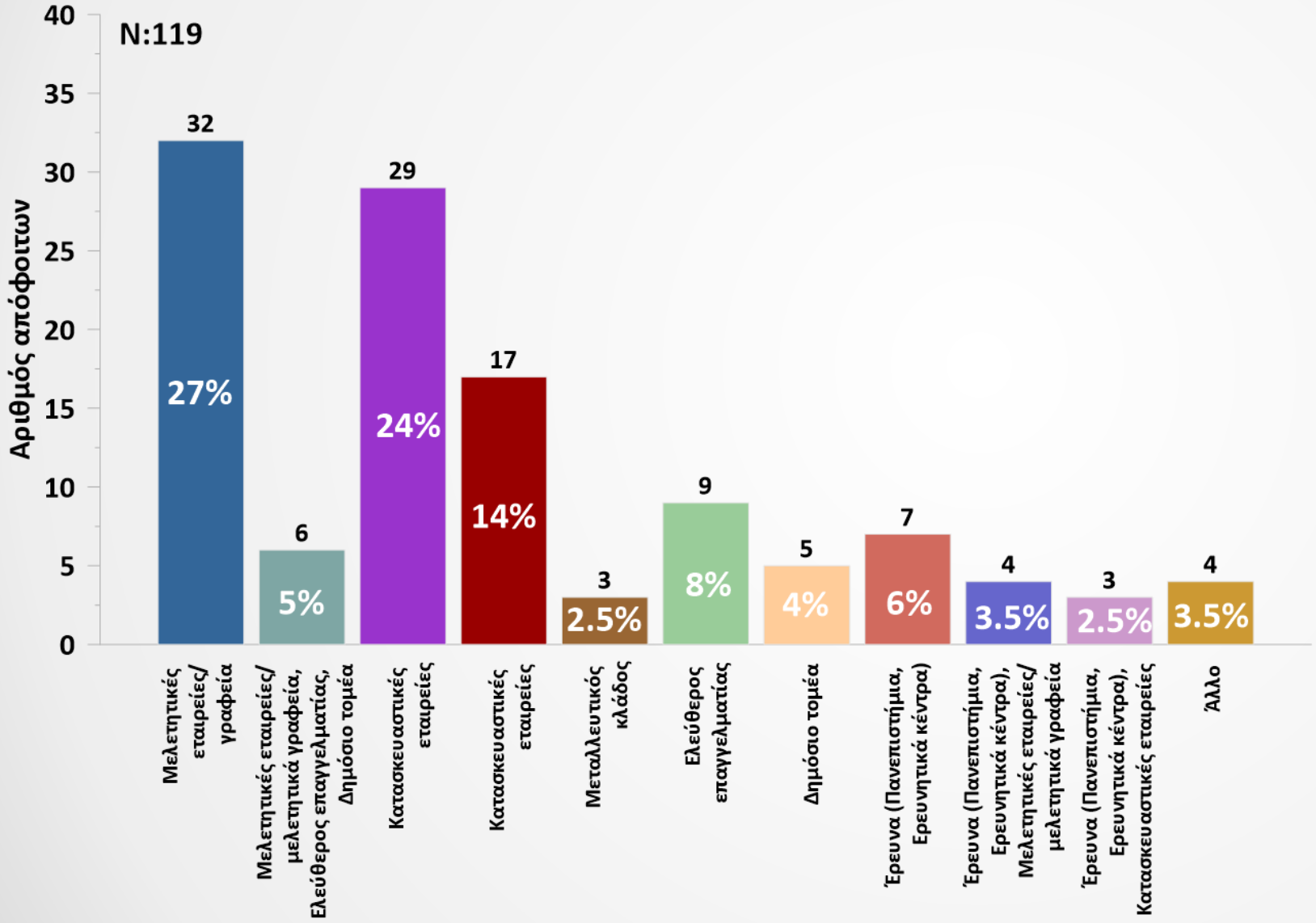

Εργάζεστε στην Ελλάδα ή στο εξωτερικό;

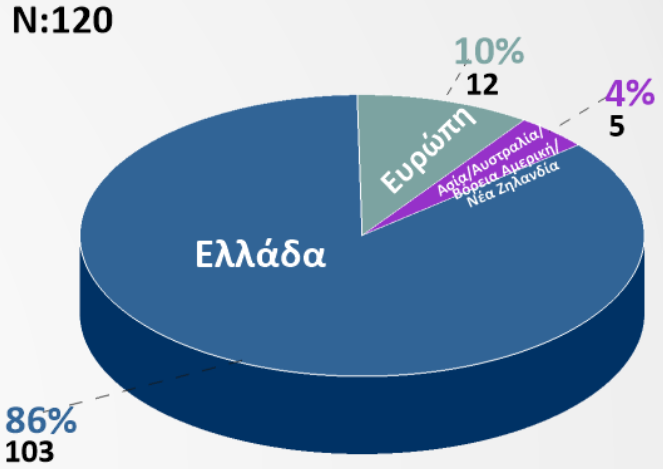

Απαντήσεις Ερωτηματολόγιο – Επαγγελματική ανέλιξη

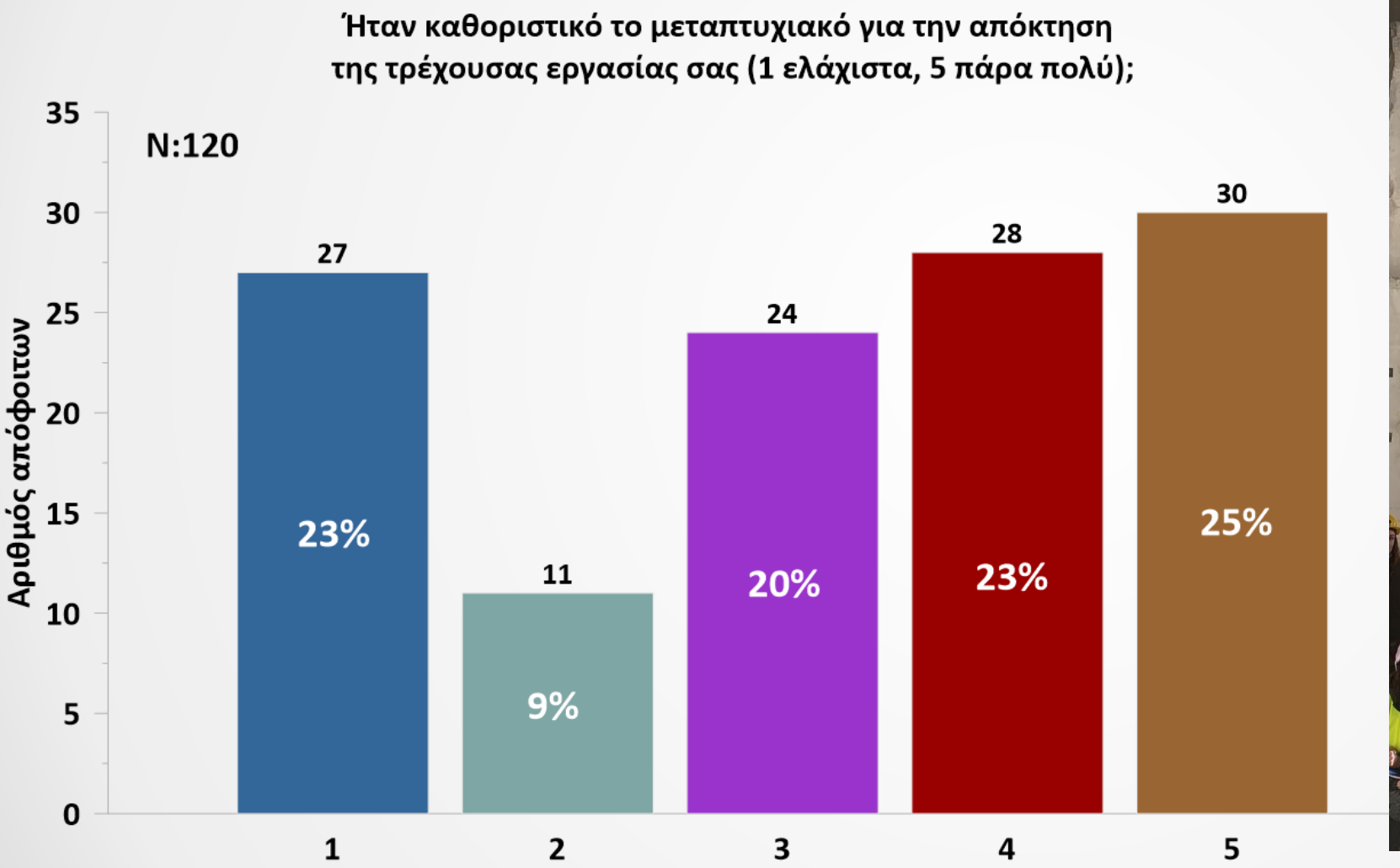

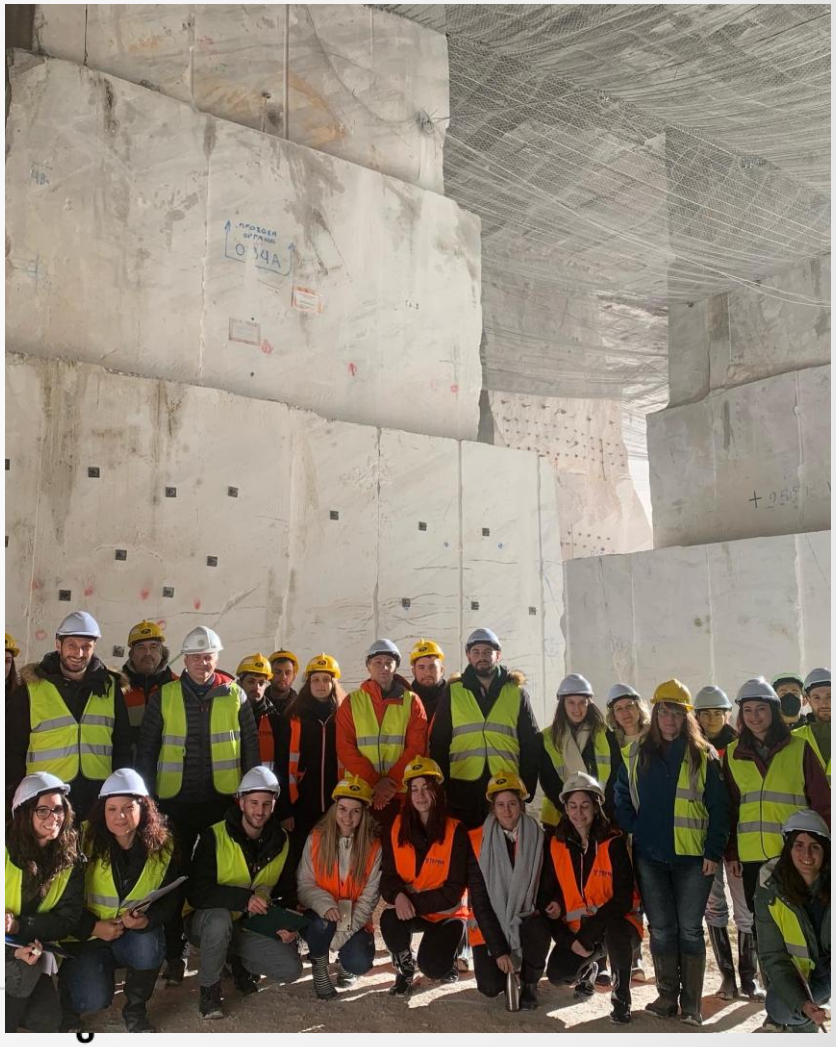

Απαντήσεις Ερωτηματολόγιο – Σύσταση για ενδιαφερόμενους

Απαντήσεις Ερωτηματολόγιο – Σύσταση για ενδιαφερόμενους

Πώς θα χαρακτηρίζατε με 1 πρόταση το ΔΠΜΣ / ή αν θέλετε να σημειώσετε οτιδήποτε άλλο

Ανεπανάληπτη εμπειρία

Ταξίδι στην γνώση με υπέροχους ανθρώπους και σπουδαία εκπαιδευτική εβδομαδιαία εκδρομή. Ένα μεγάλο ευχαριστώ

Φοβερή εμπειρία σε όλα τα επίπεδα, θα το συνιστούσα σε κάθε περίπτωση

Είναι ένα μεταπτυχιακό που αν μπορούσα θα το ξαναπαρακολουθούσα!!!!

Μία από τις καλύτερες επιλογές της ζωής μου

Εξαιρετικό πρόγραμμα σπουδών με υψηλό επίπεδο επάρκειας των διδασκόντων

Πολύ ενδιαφέρον μεταπτυχιακό που καταπιάνεται με πολλούς επί μέρους διαφορετικούς τομείς της Γεωτεχνική Μηχανικής

Ήταν μια από τις καλύτερες επιλογές που έκανα για την επαγγελματική μου εξέλιξη και καταξίωση

Άριστη συναρμογή μεταξύ θεωρητικής γνώσης και πρακτικής υλοποίησης

Εφαρμοσμένο και καλά προσαρμοσμένο στο στενό και ευρύτερο αντικείμενο (σηράγγων και γεωτεχνικής μηχανικής). Έχει εξαιρετική υπόληψη στην αγορά εργασίας. Θεωρώ ότι προσφέρει μεγάλο όφελος στον μεταπτυχιακό φοιτητή.

Πολύ εποικοδομητικό, απαραίτητο για να μπορέσεις να βγεις στην αγορά εργασίας

Είναι ένα μεταπτυχιακό πρόγραμμα που χάρη στις προσπάθειες όλων των καθηγητών και καθηγητριών του μεταπτυχιακού προγράμματος, καθώς και του υπόλοιπου εκπαιδευτικού και διοικητικού προσωπικού διατηρείται κατά την γνώμη μου σε πολύ υψηλό επίπεδο. Είναι πλήρως ανταγωνιστικό, ενδιαφέρον, απαραίτητο για την τεχνική κοινότητα της χώρας και όχι μόνο. Τέλος παραμένει δημόσιο και δωρεάν μεταπτυχιακό πρόγραμμα, σε ένα από τα καλύτερα πανεπιστήμια της χώρας και από τα κορυφαία του κόσμου

Θα το ξαναέκανα, αυτό αρκεί

Εξειδίκευση με μεγάλη εμβάθυνση στον τομέα των υπόγειων έργων. Υ.Γ. Δουλεύοντας 1 χρόνο σε σιδηροδρομικές σήραγγες στο εξωτερικό αντιλήφθηκα ότι χωρίς εμπειρία είχα τις καλύτερες θεωρητικές γνώσεις από όλους τους συνάδελφους στο χώρο

Μια φανταστική εμπειρία. Νέες πολύτιμες και εξειδικευμένες γνώσεις. Ανωτέρου επιπέδου επιστημονική εκπαίδευση. Εξαιρετική συνεργασία με συνάδελφους και καθηγητές που κρατάει ακόμα και σήμερα μετά από 13 χρόνια. Ήταν μια από τις καλύτερες επιλογές που μπορούσα να κάνω και αναπολώ τις στιγμές της καθημερινότητας μας καθώς και την εκπληκτική μεγάλη εκδρομή. Νιώθω ευγνώμων που είμαι εάν μικρό μέρος αυτού του ΔΠΜΣ

Ένα σημαντικό βήμα στην επαγγελματική γνώση και ανέλιξη διαθέσιμο εντός Ελλάδος

Ένας ενδιάμεσος συνδετικός κρίκος από τις προπτυχιακές σπουδές στο τεχνικό επάγγελμα του Μηχανικού, ο οποίος συνδέει άριστα τη θεωρία και την πρακτική σε τέτοιου εύρους τεχνικό αντικείμενο, με απόφοιτους έτοιμους να ανταπεξέλθουν στην απαιτητική καθημερινότητα της εργασίας τους

ΔΙΑΤΜΗΜΑΤΙΚΟ ΠΡΟΓΡΑΜΜΑ ΜΕΤΑΠΤΥΧΙΑΚΩΝ ΣΠΟΥΔΩΝ
ΣΧΕΔΙΑΣΜΟΣ ΚΑΙ ΚΑΤΑΣΚΕΥΗ ΥΠΟΓΕΙΩΝ ΕΡΓΩΝ

Σας ευχαριστούμε πολύ!

https://www.tunnelling.ntua.gr